Jahresliste für Grundwasserstände

Bayerisches Landesamt für Umwelt

Name der Messstelle:	GLOCKEN D 12
Name im Landes-grundwasserdienst (LGD):	GLOCKEN D 12
Messstellen-Nr.:	23232
Objektkennzahl:	1131 7841 00034
zuständiges Amt:	Wasserwirtschaftsamt Traunstein
Ostwert:	771745,56
Nordwert:	5334163,90
Grundwasserleiter:	Quartär
Messpunkthöhe [m ü. NN]:	492,38 (ab 30.03.1999)
Geländehöhe [m ü. NN]:	491,38
Sohltiefe [m u. Gelände]:	57,85

Abflussjahr:	**2023**
Ausgabedatum:	27.04.2024

Grundwasserstände

Datum	GwStand* unter Messpunkt [m]	GwStand [m ü. NN]	GwStand* [m u. Gelände]	Monats-mittelwerte [m ü. NN]	Prüfstatus
01.11.2022	36,89	455,49	35,89		-
07.11.2022	36,92	455,47	35,92		-
14.11.2022	36,94	455,44	35,94		-
21.11.2022	36,97	455,41	35,97		-
28.11.2022	36,99	455,39	35,99	455,43	-
05.12.2022	37,02	455,37	36,02		-
12.12.2022	37,04	455,34	36,04		-
19.12.2022	37,06	455,32	36,06		-
26.12.2022	37,07	455,32	36,07	455,34	-
02.01.2023	37,06	455,32	36,06		-
09.01.2023	37,08	455,30	36,08		-
16.01.2023	37,10	455,28	36,10		-
23.01.2023	37,12	455,26	36,12		-
30.01.2023	37,14	455,25	36,14	455,28	-
06.02.2023	37,17	455,21	36,17		-
13.02.2023	37,19	455,19	36,19		-
20.02.2023	37,21	455,18	36,21		-
27.02.2023	37,22	455,16	36,22	455,19	-
06.03.2023	37,24	455,14	36,24		-
13.03.2023	37,25	455,13	36,25		-
30.03.2023	37,29	455,09	36,29	455,12	-
03.04.2023	37,30	455,08	36,30		-
10.04.2023	37,32	455,06	36,32		-
17.04.2023	37,32	455,06	36,32		-
24.04.2023	37,31	455,07	36,31	455,07	-
01.05.2023	37,30	455,08	36,30		-
08.05.2023	37,31	455,07	36,31		-
15.05.2023	37,28	455,10	36,28		-
22.05.2023	37,24	455,14	36,24		-
29.05.2023	37,22	455,16	36,22	455,11	-
05.06.2023	37,21	455,17	36,21		-
12.06.2023	37,20	455,18	36,20		-
19.06.2023	37,19	455,19	36,19		-
26.06.2023	37,18	455,20	36,18	455,19	-
03.07.2023	37,17	455,21	36,17		-
10.07.2023	37,17	455,21	36,17		-
17.07.2023	37,17	455,21	36,17		-
24.07.2023	37,16	455,22	36,16		-
31.07.2023	37,16	455,22	36,16	455,22	-
07.08.2023	37,15	455,23	36,15		-
14.08.2023	37,14	455,24	36,14		-
21.08.2023	37,15	455,24	36,15		-
28.08.2023	37,14	455,24	36,14	455,24	-
04.09.2023	37,04	455,35	36,04		-
11.09.2023	37,01	455,37	36,01		-
18.09.2023	37,00	455,38	36,00		-
25.09.2023	36,99	455,39	35,99	455,37	-
02.10.2023	36,99	455,39	35,99		-
09.10.2023	36,98	455,40	35,98		-
16.10.2023	36,98	455,40	35,98		-
23.10.2023	36,98	455,40	35,98		-
30.10.2023	36,98	455,40	35,98	455,40	-

Mittelwerte

Abflussjahr 2023 [m ü. NN]	Abflussjahr 2023 [m u. Gelände]	Bezugszeitraum 1985 - 2023 [m ü. NN]	Bezugszeitraum 1985 - 2023 [m u. Gelände]
Mittelwert (MW) Jahr		Mittelwert (MW)	
455,25	36,13	457,83	33,55
MW Winterhalbjahr		MW Winterhalbjahre	
455,24	36,14	457,77	33,61
MW Sommerhalbjahr		MW Sommerhalbjahre	
455,25	36,13	457,90	33,48

Extremwerte

Abflussjahr 2023 [m ü. NN]	Abflussjahr 2023 [m u. Gelände]	Gesamtzeitraum 1984 - 2024 [m ü. NN]	Gesamtzeitraum 1984 - 2024 [m u. Gelände]
höchster Wert (HW) am 01.11.2022		höchster bekannter Wert (HHW) am 12.04.2003	
455,49**	35,89	461,01	30,37
niedrigster Wert (NW) am 18.07.2023		niedrigster bekannter Wert (NNW) am 18.07.2023	
454,61	36,77	454,61	36,77
HW - NW [m]		HHW - NNW [m]	
0,88		6,40	

** Dieser Wert wurde mehrfach erreicht

GwStand [m ü. NN]

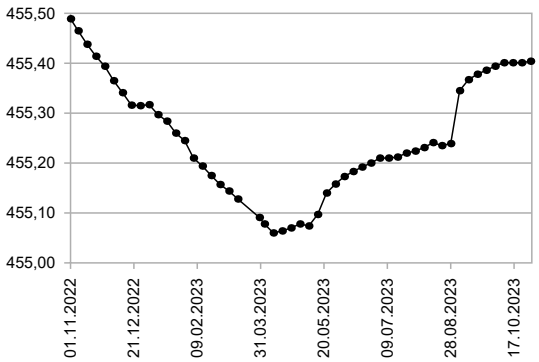

Hinweise:
Die angezeigten Messwerte werden aus einer kontinuierlichen Zeitreihe ermittelt und in der Regel für Montag 10:00 Uhr ausgegeben.
* Negative Werte (-) beschreiben Grundwasserstände über Messpunkt bzw. über Gelände.

Erklärung zum Prüfstatus:
- = ungeprüfte Messdaten
geprüft / QS = Messdatenprüfung ist erfolgt / Qualitätssicherung